



GOBIERNO
DE SONORA

CONTRALORÍA
GENERAL

SOLICITUD DE GASTOS DE VIÁTICOS

FECHA: 27 de septiembre del 2022		CLAVES PRESUPUESTARIAS: 1060000900 1304E501O02133A1 375011 2215EN13 1060000900 1304E501O02133A1 375021 2215EN13	
ADSCRIPCIÓN: Secretaría de la Contraloría General			
UNIDAD RESPONSABLE: 1060000900 Dirección General de Evaluación y Control de Obra Pública			
UNIDAD EJECUTORA: 1304E501O02133A1 FISCAL.CTRL.EVAL.GEST.P			
NOMBRE DEL SERVIDOR PUBLICO COMISIONADO: Ing. Jesús Arturo Rivera Lorta NIVEL: 11 No. DE EMPLEADO: 38472 PUESTO FUNCIONAL: Director de Auditoría DESTINO: Agua Prieta, Sonora.			
MOTIVO: Se le comisiona para que, en compañía del Ing. Víctor Efraín Figueroa Miranda realice la verificación física de las obras anexas a este oficio, correspondientes a la auditoría No. 03-PROAGUA(S074)21AGUAPRIETA/2022, derivada de las auditorías directas concertadas con la S.F.P. dentro del Programa Anual de Fiscalización, las obras se encuentran ubicadas en el municipio de Agua Prieta, Sonora. Según oficio de comisión No. ECOP-DA-1035/2022.			
PERIODO DE LA COMISIÓN: 29 y 30 de septiembre del 2022		POR INSTRUCCIONES DE: Ing. Víctor Efraín Figueroa Miranda Dirección General De Evaluación Y Control De Obra Pública.	
NÚMERO DE DÍAS	COSTO POR DÍA	TOTAL, POR DÍA	
VIATICOS CON PERNOCTA: 1 día	\$1,700.00	\$1,700.00	
VIATICOS SIN PERNOCTA: 1 día	\$ 850.00	\$850.00	
SUMA TOTAL:		\$ 2,550.00	
OBSERVACIONES: Con cargo a los recursos del 5 al millar federal.			
RECIBÍ DE LA CAJA DE GOBIERNO LA CANTIDAD DE: \$ 2,550.00 (dos mil quinientos cincuenta pesos 00/100 M.N)			
SERVIDOR PÚBLICO COMISIONADO ING. JESÚS ARTURO RIVERA LORTA RFC RILJ910705VE0	SOLICITA - RECIBE LIC. DAVID LÓPEZ HUGUÉZ DIRECTOR GENERAL DE ADMINISTRACIÓN Y CONTROL PRESUPUESTAL	AUTORIZA ING. VÍCTOR EFRAÍN FIGUEROA MIRANDA DIRECTOR GENERAL DE EVALUACIÓN Y CONTROL DE OBRA PÚBLICA.	



GOBIERNO
DE SONORA

CONTRALORÍA
GENERAL

Dirección General de Evaluación y Control de Obra Pública

Secretaría de la Contraloría General

Oficio: ECOP-DA-1035/2022.

Hermosillo, Sonora a 27 de septiembre de 2022.

"2022: Año de la Transformación"

Asunto: Se comisiona

ING. JESÚS ARTURO RIVERA LORTA.

Director de Auditoría.

Presente.-

Con fundamento en el Artículo 17, fracción I del Reglamento Interior de esta Secretaría, se le comisiona para que, en compañía del Ing. Víctor Efraín Figueroa Miranda realice la verificación física de las obras anexas a este oficio, correspondientes a la auditoría No. 03-PROAGUA(S074)21AGUAPRIETA/2022, derivada de las auditorías directas concertadas con la S.F.P. dentro del Programa Anual de Fiscalización, las obras se encuentran ubicadas en el municipio de Agua Prieta, Sonora.

Dicha comisión comprende los días 29 y 30 de septiembre del año en curso, para lo cual dispondrá de 1 días de viáticos con pernocta y 1 día de viáticos sin pernocta con cargo a los recursos del 5 al millar federal, debiendo rendir un informe escrito con las conclusiones respectivas.

Agradeciendo su atención, me reitero a sus órdenes para cualquier duda o aclaración.

Atentamente

ING. VÍCTOR EFRAÍN FIGUEROA MIRANDA.
Director General.



SECRETARÍA DE LA CONTRALORÍA GENERAL
DIRECCIÓN GENERAL DE EVALUACIÓN
Y CONTROL DE OBRA PÚBLICA
HERMOSILLO, SONORA.

Ccp. Lic. David López Huguez. Director General de Administración y Control Presupuestal de la S.C.G. Presente
Lic. Ángela Beatriz Beltrán Figueroa. Director de Recursos Financieros y Materiales. Presente.
Archivo
RGF/LMN/GVB



Centro de Gobierno, Edificio Hermosillo, Segundo Nivel, Blvd. Paseo del Rio y Galeana C.P. 83280, Hermosillo, Sonora, Teléfono (662) 217 1885, (662) 217 2517.

www.sonora.gob.mx

**OPERADO CON RECURSOS
DEL CINCO AL MILLAR
EJERCICIO FISCAL 2022**

Dirección General de Evaluación y Control de Obra Pública

Itinerario de Verificación Física anexo al oficio No. ECOP-DA-1035/2022

Núm.	Obra	Municipio	Localidad	Contrato Núm.	Contratista	Monto Comprometido	Fecha de verificación	Personal Comisionado
1	Construcción del Resorvorio II de concreto armado con capacidad para 1200 m3 ubicado en Carretera Federal No. 2 y Avenida 56 en la Localidad de Agua Prieta, Municipio de Agua Prieta, Sonora	Agua Prieta	Agua Prieta	OAP-PRO-AP-2021-002	Q y M Constructores S.A. de C.V	\$ 4,323,075.45	del jueves 29 al viernes 30 de septiembre de 2022	Ing. Víctor Efraín Figueroa Miranda Ing. Roberto Grijalva Fonceerrada Ing. Jesús Arturo Rivera Lorta
2	Construcción de la Fase II de la Reposición de Emisor de Aguas Residuales en Avenida Ferrocarril entre Calles 30 a 40 con tubería PEAD de 107 cm y 91 cm, en la Localidad de Agua Prieta, Municipio de Agua Prieta, Sonora.	Agua Prieta	Agua Prieta	AOP-PRO-AP-2021-003	LT Ingeniería S.A. de C.V	\$ 14,136,059.63	del jueves 29 al viernes 30 de septiembre de 2022	Ing. Víctor Efraín Figueroa Miranda Ing. Roberto Grijalva Fonceerrada Ing. Jesús Arturo Rivera Lorta

OPERADO CON RECURSOS
DEL CINCO AL MILLAR
EJERCICIO FISCAL 2022



SECRETARÍA DE LA CONTRALORÍA GENERAL

5 al Millar

Relación de documentación comprobatoria:

Nombre : Jesús Arturo Rivera Lortá
Objeto de la : realizar en compañía del Ing. Víctor Efraín Figueroa Miranda, la verificación
Comisión: física de 2 obras correspondientes a la auditoría Núm. 03-PROAGUA(S074)21AGUAPRIETA/2022, derivado de las auditorías directas concertadas con la Secretaría de la Función Pública dentro del Programa Anual de Fiscalización

Periodo de: 29 y 30 de septiembre de 2022
Oficio de Comisión: ECOP-DA-1035/2022

Cheque No. _____ de Fecha: 28/09/2022 Importe \$ 2,550.00

Vehículo Asignado _____ **Gastos Programados** _____

Banco: _____ Cuenta: _____

\$ 2,550.00

Toda entrega por concepto de "Gastos a Comprobar" deberá quedar cubierta ante la Dirección General de Administración y Control Presupuestal, al siguiente día hábil de concluida la Comisión.

Firma de conformidad

No.	Fecha	Factura	Prestador de Servicio/ Concepto	Importe
1	29/09/2022	ED5811E0-2C33-4412-988C-215D5FF2D030	OPERADORA RIO COLORADO	160.00
2	29/09/2022	8EF41BA7-C928-4262-9826-CD0DC40B9E2C	HECTOR DAVID RUVALCABA GASTELUM	375.00
3	30/09/2022	64236B26-40E3-11ED-A586-00155D014009	ROSA HERLINDA GONZALEZ OSORIO	237.00
4	30/09/2022	4DE55E6C-8AD4-4E0D-8B7C-F73C4B70554E	HOTELERA DE AGUA PRIETA	1,020.00
5	30/09/2022	8504C9AF-7B63-4AF4-985C-6F03F7488D42	AGUSTIN JAIME DURAZO MORENO	710.00
6	30/09/2022	6334980C-81D3-4F7E-ABCC-B0B51C5CE777	RESTAURANT ELBA S.A DE C.V. esta factura es por \$110.00 pero sera tomada por la cantidad de \$48.00	48.00
7				
8				
9				
10				
11				
12				
13				
14				
19				
20				

Subtotal Gastos 2,550.00
Gastos no comprobables \$ 0.00
Efectivo Devuelto \$ 0.00
Total comprobado \$ 2,550.00



Ing. Víctor Efraín Figueroa Miranda
Director General de Evaluación y Control
de Obra Pública de la Secretaría de la
Contraloría General

En cumplimiento a lo dispuesto en el oficio de comisión No. ECOP-DA-1035/2022, de fecha 27 de septiembre de 2022, se me comisionó para que, en su compañía realizara la verificación física de 2 obras correspondientes a la auditoría Núm. 03-PROAGUA(S074)21AGUAPRIETA/2022, derivado de las auditorías directas concertadas con la Secretaría de la Función Pública dentro del Programa Anual de Fiscalización. Las obras se encuentran ubicadas en el municipio de Agua Prieta, Sonora.

A continuación, se hace un desglose de las actividades realizadas:

El día 29 de septiembre de 2022, se realizó el traslado a la localidad de Agua Prieta, del municipio de Agua Prieta, Sonora y se realizó la verificación física de la siguiente obra:

Obra: Construcción del Reservorio II de concreto armado con capacidad para 1200 m3 ubicado en Carretera Federal No. 2 y Avenida 56 en la Localidad de Agua Prieta, Municipio de Agua Prieta, Sonora.

Ejecutora: Organismo Operador Municipal de Agua Potable, Alcantarillado y Saneamiento de Agua Prieta.

Contrato: OAP-PRO-AP-2021-002.

Contratista: Q y M Constructores S.A. de C.V.

Monto del contrato: \$4,323,075.45

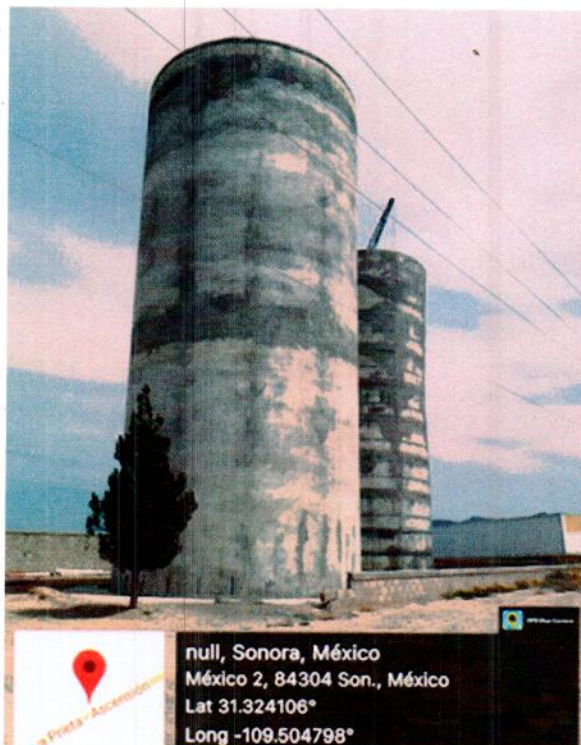

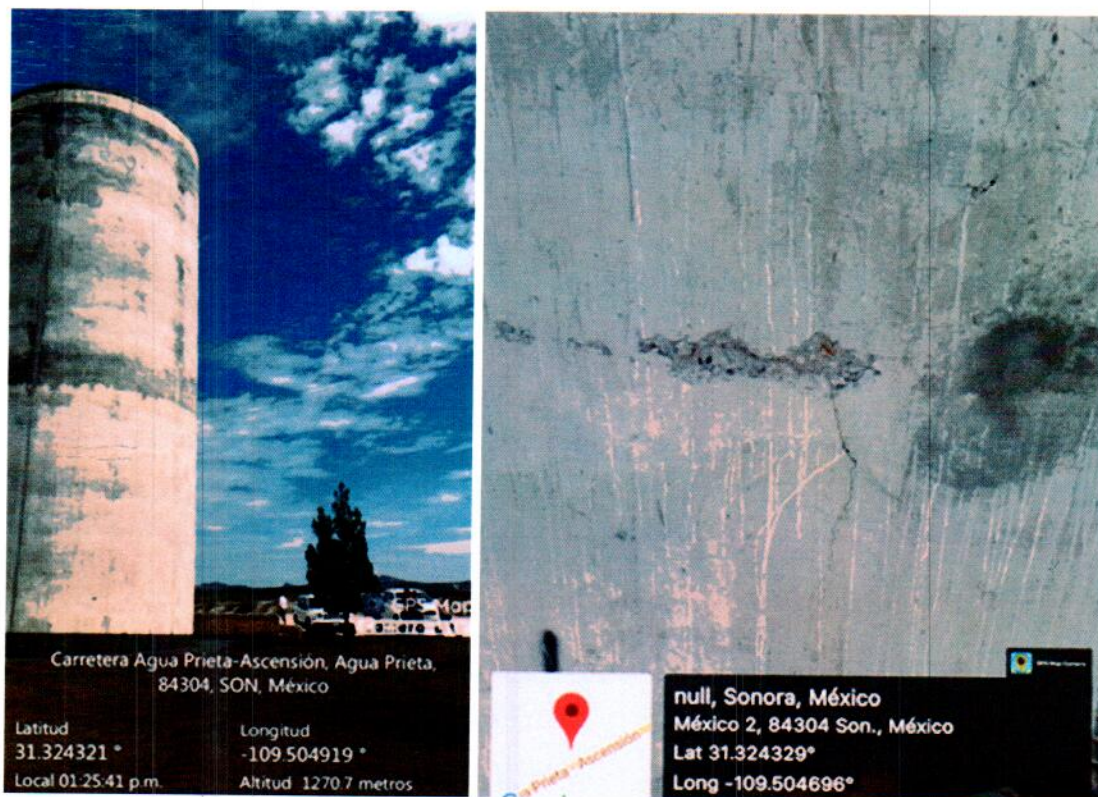

Habiendo concluido la verificación física del día se realizó pernocta.

El día 30 de septiembre de 2022, se continuó con la verificación física de la siguiente obra:

Obra: Construcción de la Fase II de la Reposición de Emisor de Aguas Residuales en Avenida Ferrocarril entre Calles 30 a 40 con tubería PEAD de 107 cm y 91 cm, en la Localidad de Agua Prieta, Municipio de Agua Prieta, Sonora.

Ejecutora: Organismo Operador Municipal de Agua Potable, Alcantarillado y Saneamiento de Agua Prieta.

Contrato: OAP-PRO-AP-2021-003.

Contratista: LT Ingeniería S.A. de C.V.

Monto del contrato: \$14,136,059.63

2

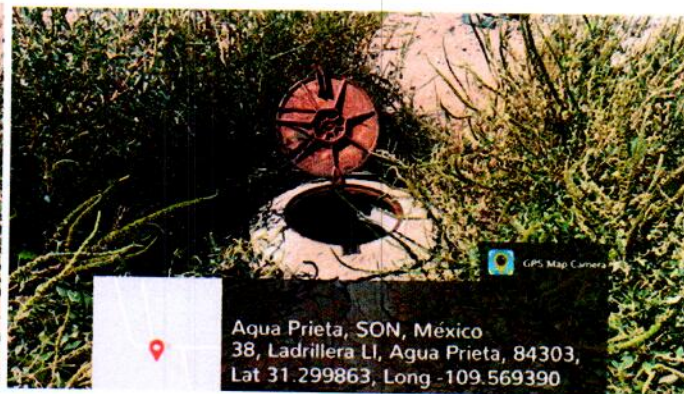
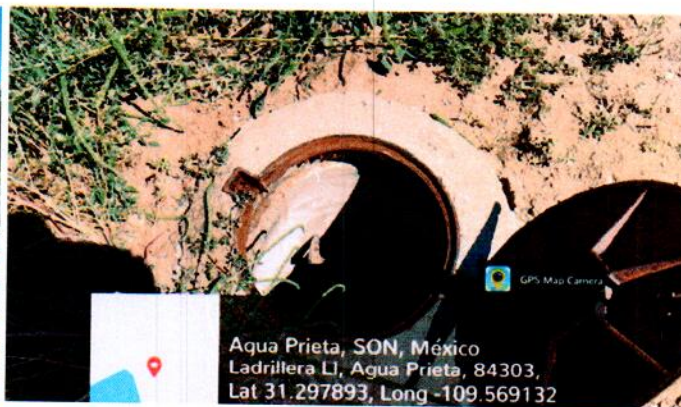

Habiendo concluido el objeto de la comisión, se realizó traslado a la Ciudad de Hermosillo, Sonora.

Ing. Jesus Arturo Rivera Lorta
Director
de la DGE COP de la SCG



GOBIERNO
DE SONORA

CONTRALORÍA
GENERAL

Recibido
129/sep/2022
Jesus R. Lortu

Dirección General de Evaluación y Control de Obra Pública
Secretaría de la Contraloría General
Oficio: ECOP-DA-1035/2022.
Hermosillo, Sonora a 27 de septiembre de 2022.
"2022: Año de la Transformación"

Asunto: Se comisiona

ING. JESÚS ARTURO RIVERA LORTA.
Director de Auditoría.
Presente.-

Con fundamento en el Artículo 17, fracción I del Reglamento Interior de esta Secretaría, se le comisiona para que, en compañía del Ing. Víctor Efraín Figueroa Miranda realice la verificación física de las obras anexas a este oficio, correspondientes a la auditoría No. 03-PROAGUA(S074)21AGUAPRIETA/2022, derivada de las auditorías directas concertadas con la S.F.P. dentro del Programa Anual de Fiscalización, las obras se encuentran ubicadas en el municipio de Agua Prieta, Sonora.

Dicha comisión comprende los días 29 y 30 de septiembre del año en curso, para lo cual dispondrá de 1 días de viáticos con pernocta y 1 día de viáticos sin pernocta con cargo a los recursos del 5 al millar federal, debiendo rendir un informe escrito con las conclusiones respectivas.

Agradeciendo su atención, me reitero a sus órdenes para cualquier duda o aclaración.

Atentamente

ING. VÍCTOR EFRAÍN FIGUEROA MIRANDA.
Director General.



SECRETARÍA DE LA CONTRALORÍA GENERAL
DIRECCIÓN GENERAL DE EVALUACIÓN
Y CONTROL DE OBRA PÚBLICA
HERMOSILLO, SONORA.

Ccp. Lic. David López Huguez. Director General de Administración y Control Presupuestal de la S.C.G. Presente
Lic. Ángela Beatriz Beltrán Figueroa. Director de Recursos Financieros y Materiales. Presente.
Archivo
RGF/LMN/GVB



Centro de Gobierno, Edificio Hermosillo, Segundo Nivel, Blvd. Paseo del Río y Galeana C.P. 83280, Hermosillo, Sonora, Teléfono (662) 217 1885, (662) 217 2517.
www.sonora.gob.mx



GOBIERNO
DE SONORA
SECRETARÍA DE LA
CONTRALORÍA
GENERAL

Dirección General de Evaluación y Control de Obra Pública

Itinerario de Verificación Física anexo al oficio No. ECOP-DA-1035/2022

Núm.	Obra	Municipio	Localidad	Contrato Núm.	Contratista	Monto Comprometido	Fecha de verificación	Personal Comisionado
1	Construcción del Resorvorio II de concreto armado con capacidad para 1200 m ³ ubicado en Carretera Federal No. 2 y Avenida 56 en la Localidad de Agua Prieta, Municipio de Agua Prieta, Sonora	Agua Prieta	Agua Prieta	OAP-PRO-AP-2021-002	Q y M Constructores S.A. de C.V	\$ 4,323,075.45	del jueves 29 al viernes 30 de septiembre de 2022	Ing. Víctor Efraín Figueroa Miranda Ing. Roberto Grijalva Foncerrada Ing. Jesús Arturo Rivera Lorta
2	Construcción de la Fase II de la Reposición de Emisor de Aguas Residuales en Avenida Ferrocarril entre Calles 30 a 40 con tubería PEAD de 107 cm y 91 cm, en la Localidad de Agua Prieta, Municipio de Agua Prieta, Sonora.	Agua Prieta	Agua Prieta	AOP-PRO-AP-2021-003	LT Ingeniería S.A. de C.V	\$ 14,136,059.63	del jueves 29 al viernes 30 de septiembre de 2022	Ing. Víctor Efraín Figueroa Miranda Ing. Roberto Grijalva Foncerrada Ing. Jesús Arturo Rivera Lorta



Emisor
Nombre: OPERADORA RIO COLORADO
RFC: ORC960227EP3
Lugar Expedicion: 84600 Santa Ana
Regimen Fiscal: 601 General de Ley Personas Morales
Exportacion: 01 No aplica

Factura
Serie: CB **Folio:** 54500
Fecha: 2022-09-29T10:35:32
No. de Certificado: 00001000000505615747
UUID: ED5811E0-2C33-4412-988C-215D5FF2D030
Tipo De Comprobante: Ingreso
Fecha Timbrado: 2022-09-29T12:36:12

Receptor**Codigo** 0-101559**Nombre:** GOBIERNO DEL ESTADO DE SONORA**RFC:** GES790913CT0**Uso CFDI:** G03 Gastos en general**Domicilio Fiscal:** 83260 Hermosillo**Regimen Fiscal:** 603 Personas Morales con Fines no Lucrativos

ClaveProdServ	NoIdentificacion	Descripcion	Cantidad	Clave Unidad	Objeto Imp	Valor Unitario	Importe
50192109	4679	FL DORITOS NACHO CHEESE	1.00	OZ	02	47.00	47.00
Base 47	Impuesto 002 IVA	Tipo Factor Tasa TasaOCuota 0.000000			Importe 0.00		
50101717	4354	BARCEL HOT NUTS 100G	1.00	GRM	02	23.00	23.00
Base 23	Impuesto 002 IVA	Tipo Factor Tasa TasaOCuota 0.000000			Importe 0.00		
50101717	4955	ARIZONA NUTS NUEZ ARCOIRI	2.00	GRM	02	22.00	44.00
Base 44	Impuesto 002 IVA	Tipo Factor Tasa TasaOCuota 0.000000			Importe 0		
50202309	10883	GATORADE ZERO LIME CUCU	1.00	OZA	02	39.66	39.66
Base 39.66	Impuesto 002 IVA	Tipo Factor Tasa TasaOCuota 0.160000			Importe 6.34		

Cantidad con letra

SON CIENTO SESENTA PESOS CON 00/100 M.N.

Por este Pagare, debo(emos), prometo(emos) y me (nos) obligo (amos) a pagar incondicionalmente a la orden de OPERADORA RIO COLORADO, el dia 29 de Septiembre del 2022 la cantidad de 160.00 (SON CIENTO SESENTA PESOS CON 00/100 M.N), cantidad que reconozco (cemos) adeudarles, en caso de no liquidado a su vencimiento se me (nos) cargaran intereses moratorios en razón 08 % mensual.

Subtotal \$ 153.66
IVA \$ 6.34
Total \$ 160.00

Moneda: MXN Peso Mexicano**Forma Pago:** 04 Tarjeta de credito**Método de Pago:** PUE Pago en una sola exhibicion**Tipo de Cambio:**

Este documento es una representación impresa de un CFDI. La reproducción no autorizada de este comprobante constituye un delito en termino de las disposiciones fiscales.

Sello CFD

IXCKtflLHd0ERgOujt4XCOqsxoOioTHFE9FOpObBoozbX9aOGMPavPLrDju+AyJXYVTCwzYcGIGPG3BfCbG/pa1a4HVzdJ8t1e9e7jb2G/FUFnnXW/yhKp30PHNjWvNgpxLYCbHeOK9YLSxRAVlwBLV80MMAuc9RAyad/8x8xm13c9wBgIagoXr6AgvGxxOtUldZuKSnp+ee0BdJfTiGkIA6WGS671TE1XGK1yOjQ12N1v3PidLy76FJasrHKjziaZxkPrBKFZUzUBkCa1Ns+oL+AjYCiEBOWScR1W78eXz3v5896YuT0J2Z7BeBwCX63BsCxaXRksKAgKg==

Sello SAT

jP/LcU0ps9MsEJUQVcrdx0YHepYg7lzmAewxa+nmrgjwDNAAEAXQLbFF9FN74XQR0TEE366LSn6ZK/hxYJkI28tpBiv6LzUa+e6064eEuaq8rUJL2YzZx8GS9eew4AorZ2AO1NoZC6G6Xlv899gc51hEwSWMdATNNjNnDQkFelw8ZK4eTA9rcz8PWnJc3w820UbCqoBzFY7Mhg4hgk99A19Sj2C27Lx5A63oiPEtJ0PhSLJXGo1EVbFmFDFEepQ2VYDnoWIPMLsW79R5TY0apZnWZrJ9Vl0Vyb/935x9mcQ1kWC1+5fnDbNhajXFvBSvTk0oDq8TpumA==

NoCertificadoSAT 00001000000504587441**RfcProvCertif**

IAD121214B34

Version: 4.0**Cadena Original del Complemento de Certificacion Digital del SAT**

||1. 0|ED5811E0-2C33-4412-988C-215D5FF2D030|2022-09-29T12:36:12|IXCKtflLHd0ERgOujt4XCOqsxoOioTHFE9FOpObBoozbX9aOGMPavPLrDju+AyJXYVTCwzYcGIGPG3BfCbG/pa1a4HVzdJ8t1e9e7jb2G/FUFnnXW/yhKp30PHNjWvNgpxLYCbHeOK9YLSxRAVlwBLV80MMAuc9RAyad/8x8xm13c9wBgIagoXr6AgvGxxOtUldZuKSnp+ee0BdJfTiGkIA6WGS671TE1XGK1yOjQ12N1v3PidLy76FJasrHKjziaZxkPrBKFZUzUBkCa1Ns+oL+AjYCiEBOWScR1W78eXz3v5896YuT0J2Z7BeBwCX63BsCxaXRksKAgKg==|00001000000504587441||

This XML file does not appear to have any style information associated with it. The document tree is shown below.

```

<cfdi:Comprobante xmlns:cfdi="http://www.sat.gob.mx/cfd/4" xmlns:xsi="http://www.w3.org/2001/XMLSchema-instance"
xsi:schemaLocation="http://www.sat.gob.mx/cfd/4 http://www.sat.gob.mx/sitio_internet/cfd/4/cfdv40.xsd" Version="4.0" Serie="C8" Folio="54500"
Fecha="2022-09-29T10:35:32"
Sello="fXcKtFLlCHd0ERg0uJt4XC0qsxo0ioTHFE9F0pObBoozbX9a0GMPavPLrDju+AyJXYVTcwYcGiGPg3BfCbG/pa1a4HVzdJ6t1e9e7jb2G/FUFnnXw/yhKp30PHNjvVvNgpxLYCbHeOK5YLSxP
NoCertificado="00001000000505615747"
Certificado="MIIGGCCBACgAwIBAgIUMDAwMDEwMDAwMDA1MDU2MTU3NDcwDQYJKoZIhvcNAQELBQAwggGEMSAWgYDVQQDDBDVVVRPUKlEQUQgQ0VSVElGSUNBRE95QTEuMCwGA1UECgwlU0VSVk1E
SubTotal="153.66" Moneda="MXN" Total="160" TipoDeComprobante="I" FormaPago="04" MetodoPago="PUE" LugarExpedicion="84600" Exportacion="01">
  <cfdi:Emisor Rfc="ORC960227EP3" Nombre="OPERADORA RIO COLORADO" RegimenFiscal="601"/>
  <cfdi:Receptor Rfc="GES790913CT0" Nombre="GOBIERNO DEL ESTADO DE SONORA" UsoCFDI="G03" DomicilioFiscalReceptor="83260" RegimenFiscalReceptor="603"/>
  <cfdi:Conceptos>
    <cfdi:Concepto ClaveProdServ="50192109" ClaveUnidad="OZ" NoIdentificacion="4679" Cantidad="1" Descripcion="FL DORITOS NACHO CHEESE 2 3/4 OZ(2.74
    OZ/77.9 G)PR" ValorUnitario="47" Importe="47" ObjetoImp="02">
      <cfdi:Impuestos>
        <cfdi:Traslados>
          <cfdi:Traslado Base="47" Impuesto="002" TipoFactor="Tasa" TasaOCuota="0.000000" Importe="0.00"/>
        </cfdi:Traslados>
      </cfdi:Impuestos>
    </cfdi:Concepto>
    <cfdi:Concepto ClaveProdServ="50101717" ClaveUnidad="GRM" NoIdentificacion="4354" Cantidad="1" Descripcion="BARCEL HOT NUTS 100G" ValorUnitario="23"
    Importe="23" ObjetoImp="02">
      <cfdi:Impuestos>
        <cfdi:Traslados>
          <cfdi:Traslado Base="23" Impuesto="002" TipoFactor="Tasa" TasaOCuota="0.000000" Importe="0.00"/>
        </cfdi:Traslados>
      </cfdi:Impuestos>
    </cfdi:Concepto>
    <cfdi:Concepto ClaveProdServ="50101717" ClaveUnidad="GRM" NoIdentificacion="4955" Cantidad="1" Descripcion="ARIZONA NUTS NUEZ ARCOIRIS MIX 50GR"
    ValorUnitario="22" Importe="22" ObjetoImp="02">
      <cfdi:Impuestos>
        <cfdi:Traslados>
          <cfdi:Traslado Base="22" Impuesto="002" TipoFactor="Tasa" TasaOCuota="0.000000" Importe="0.00"/>
        </cfdi:Traslados>
      </cfdi:Impuestos>
    </cfdi:Concepto>
    <cfdi:Concepto ClaveProdServ="50101717" ClaveUnidad="GRM" NoIdentificacion="4955" Cantidad="1" Descripcion="ARIZONA NUTS NUEZ ARCOIRIS MIX 50GR"
    ValorUnitario="22" Importe="22" ObjetoImp="02">
      <cfdi:Impuestos>
        <cfdi:Traslados>
          <cfdi:Traslado Base="22" Impuesto="002" TipoFactor="Tasa" TasaOCuota="0.000000" Importe="0.00"/>
        </cfdi:Traslados>
      </cfdi:Impuestos>
    </cfdi:Concepto>
    <cfdi:Concepto ClaveProdServ="50202309" ClaveUnidad="OZA" NoIdentificacion="10883" Cantidad="1" Descripcion="GATORADE ZERO LIME CUCUMBER 28 OZ "
    ValorUnitario="39.6552" Importe="39.66" ObjetoImp="02">
      <cfdi:Impuestos>
        <cfdi:Traslados>
          <cfdi:Traslado Base="39.66" Impuesto="002" TipoFactor="Tasa" TasaOCuota="0.160000" Importe="6.34"/>
        </cfdi:Traslados>
      </cfdi:Impuestos>
    </cfdi:Concepto>
  </cfdi:Conceptos>
  <cfdi:Impuestos TotalImpuestosTrasladados="6.34">
    <cfdi:Traslados>
      <cfdi:Traslado Base="114.00" Impuesto="002" TipoFactor="Tasa" TasaOCuota="0.000000" Importe="0.00"/>
      <cfdi:Traslado Base="39.66" Impuesto="002" TipoFactor="Tasa" TasaOCuota="0.160000" Importe="6.34"/>
    </cfdi:Traslados>
  </cfdi:Impuestos>
  <cfdi:Complemento>
    <tfd:TimbreFiscalDigital xmlns:tfd="http://www.sat.gob.mx/TimbreFiscalDigital" xsi:schemaLocation="http://www.sat.gob.mx/TimbreFiscalDigital
    http://www.sat.gob.mx/sitio_internet/cfd/TimbreFiscalDigital/TimbreFiscalDigitalv11.xsd" Version="1.1" UUID="ED5811E0-2C33-4412-988C-215D5FF2D030"
    FechaTimbrado="2022-09-29T12:36:12" RfcProvCertif="IAD121214B34"
    SelloCFD="fXcKtFLlCHd0ERg0uJt4XC0qsxo0ioTHFE9F0pObBoozbX9a0GMPavPLrDju+AyJXYVTcwYcGiGPg3BfCbG/pa1a4HVzdJ6t1e9e7jb2G/FUFnnXw/yhKp30PHNjvVvNgpxLYCbHeO
    NoCertificadoSAT="00001000000504587441"
    SelloSAT="jP/LCU0ps9MseJjUQVcrdx0YHepYg7lzmAewxa+nmrgjwDnAAeVAXQLbFF9FN74XQR0TEE366LSn6ZK/hxXYjkI28tbPB1v6LzUa+e6064eEuaq8rUUL2YZXz8G59eew4AorZ2A01NoZ
  </cfdi:Complemento>
</cfdi:Comprobante>

```



Verificación de comprobantes fiscales digitales por internet

RFC del emisor	Nombre o razón social del emisor	RFC del receptor	Nombre o razón social del receptor
ORC960227EP3	OPERADORA RIO COLORADO	GES790913CT0	GOBIERNO DEL ESTADO DE SONORA
Folio fiscal	Fecha de expedición	Fecha certificación SAT	PAC que certificó
ED5811E0-2C33-4412-988C-215D5FF2D030	2022-09-29T10:35:32	2022-09-29T12:36:12	IAD121214B34
Total del CFDI	Efecto del comprobante	Estado CFDI	Estatus de cancelación
\$160.00	Ingreso	Vigente	Cancelable sin aceptación

Imprimir



HECTOR DAVID RUVALCABA GASTELUM

Calle 6 Avenida 11 No. 1106, COL. Centro,
Agua Prieta, Sonora, México, C.P. 84200
TEL 6333383071

R.F.C. RUGH660815BX6

Régimen Fiscal: 612 - Personas Físicas con Actividades Empresariales
y Profesionales
Lugar de Expedición: 84200

CFDI Versión 3.3

Tipo de Comprobante

I - Ingreso

Factura

CO - 6214

Fecha y Hora de Emisión

29/9/2022 15:07:57

Datos del Cliente:

Nombre: GOBIERNO DEL ESTADO DE SONORA

R.F.C.: GE5790913CTO

Domicilio: COMONFORT Y DR. PALIZA No. S/N, CENTENARIO, C.P. 83260, HERMOSILLO, SONORA, México

Fecha y Hora de Certificación

Septiembre 29 2022 - 17:07:59

Uso del CFDI

G03 - Gastos en general

Forma de Pago 04 - Tarjeta de crédito

Método de pago

PUE - Pago en una sola
exhibición

Moneda

MXN - Peso Mexicano

Clave SAT	Unidad Clave SAT	Cant.	Concepto / Descripción	Valor Unitario	Base	Tipo Impuestos	Tipo Factor	Tasa/ Cuota	Importe Imp/Ret	Importe
90101501	SERVICIO- E48	1.00	COMSUMOS VARIOS	\$347.22	347.22	002IVA	Tasa	0.080000	27.78	\$347.22

Importe con letra:

TRESCIENTOS SETENTA Y CINCO PESOS 00/100 M.N.

Subtotal

\$347.22

Impuestos Traslados

\$27.78

Total

\$375.00

Serie del Certificado del emisor 00001000000509629778

Folio fiscal 8EF41BA7-C928-4262-9826-CD0DC40B9E2C

No. de Serie del Certificado del SAT 00001000000505142236

Sello Digital del CFDI

MU/mrqK5p17vGPbMwznLJAldd/JewkJPB85YcGAmqEYjmrn5LhBWd45kFV0e1LQZCzVwoFVxuobLmaRb2
T4KrG8neGXzOvfQorHc1yDB+PLBvA9W1/n5tEiYbkqW5VY3C9JDliCXyhkTZQxLngCPLIEqTxxzHjdQans3gQb
5BdWFPyIf8V7dzqyls9ky2s/qE8E1w90C/svaqce4Fk9/KYWiHMF5A1f0IQHjGf7L98RlnZh3wxhUINDZYKU
S+72XINMpzP/p2KAIABeJqW6kTWITmsCleNrtnttt95KecRbCaeU93Yj/w6oaYLOIZAUdpYzwaokRg7qo9Rw==

Sello del SAT

CZznWjnyUdL00lwhGnxLp7J2VLjlmRLZuHNu4MLG6/DDaHsjg6QOd+Z+s251dUQ8M/PhBPTPSKn4k
lcfEeCnLa5dsJfDuDNr0nNm1B5f71knL40qpWhW7qhQayDAWp7BZWgmy6o7ACDwe1dglH5S2934/J
N/m4zH3D8H2CXXb9aOAAH5v63xUpjNFFmCM7VFqNxZHbljAaBHj|BhBjmf0qym20LEeufuKP6CcvSuR
wWOWMUUV74v2yYs1ga92OLRQPzH074vLEMx7yx8za8uGpjEsHEyQg+fjyCARg+q50v2E3Sickg2/H1uuH
02nfzKUhf9lyWrxmGp30w==

Cadena original del complemento de certificación digital del SAT

||1.1|8EF41BA7-C928-4262-9826-CD0DC40B9E2C|2022-09-29T17:07:59|MAS0810247C0|MU/m
rqK5p17vGPbMwznLJAldd/JewkJPB85YcGAmqEYjmrn5LhBWd45kFV0e1LQZCzVwoFVxuobLmaR
b2T4KrG8neGXzOvfQorHc1yDB+PLBvA9W1/n5tEiYbkqW5VY3C9JDliCXyhkTZQxLngCPLIEqTxxzHjd
Qans3gQb5BdWFPyIf8V7dzqyls9ky2s/qE8E1w90C/svaqce4Fk9/KYWiHMF5A1f0IQHjGf7L98Rln
Zh3wxhUINDZYKUS+72XINMpzP/p2KAIABeJqW6kTWITmsCleNrtnttt95KecRbCaeU93Yj/w6oaYLOIZ
AUdpYzwaokRg7qo9Rw==|00001000000505142236||

CFDI Relacionado:

Tipo Relación:	CFDI Relacionado:
-	

Este documento es una representación impresa de un CFDI

Implementado por: Ing. Georgino Berrera B. / NETCOM SOLUCIONES INFORMATICAS/ TEL 633 121 9264 / AGUA PRIETA, SON. / FACEBOOK: /NETCOM SOLUCIONES



This XML file does not appear to have any style information associated with it. The document tree is shown below.

```
<cfdi:Comprobante xmlns:cfdi="http://www.sat.gob.mx/cfd/3" xmlns:xsi="http://www.w3.org/2001/XMLSchema-instance"
xsi:schemaLocation="http://www.sat.gob.mx/cfd/3 http://www.sat.gob.mx/sitio_internet/cfd/3/cfdv33.xsd" Version="3.3" Serie="C0" Folio="6214"
Fecha="2022-09-29T15:07:57"
Sello="MU/mrqKSp1t7vGPbMwznLJAldd/JewJk1JPhB85YcGAmqEYjmrn5LhBwd4SkFV0e1LQtZCzVwoFVxuobLmaRb2T4KrG8neGXz0vfQorHc1yDB+PLBvA9w1/n5tEIYbkqwsVY3C9JDIiCXVhKTZ
FormaPago="04" NoCertificado="00001000000509629778"
Certificado="MIIF8TCCA9mgAwIBAgIUMDAwMDEwMDAwMDA1MDk2Mjk3NzgwdQYJKoZIhvcNAQELBQAwggGEMSAwHgYDVQOQDBdBVVRPUk1EUQUQgQ0VSVElGSUNBRE9SQTEuMCwGA1UECgw1U0VSVk1C
SubTotal="347.22" Moneda="MXN" Total="375.00" TipoDeComprobante="I" MetodoPago="PUE" LugarExpedicion="84200">
  <cfdi:Emisor RegimenFiscal="612" Rfc="RUGH660815BX6" Nombre="HECTOR DAVID RUVALCABA GASTELUM"/>
  <cfdi:Receptor Rfc="GES790913CT0" Nombre="GOBIERNO DEL ESTADO DE SONORA" UsoCFDI="G03"/>
  <cfdi:Conceptos>
    <cfdi:Concepto ClaveProdServ="90101501" ClaveUnidad="E48" Cantidad="1.00" Unidad="SERVICIO" NoIdentificacion="SER001" Descripcion="COMSUMOS VARIOS"
    ValorUnitario="347.22" Importe="347.22">
      <cfdi:Impuestos>
        <cfdi:Traslados>
          <cfdi:Traslado Base="347.22" Impuesto="002" TipoFactor="Tasa" TasaOCuota="0.080000" Importe="27.78"/>
        </cfdi:Traslados>
      </cfdi:Impuestos>
    </cfdi:Concepto>
  </cfdi:Conceptos>
  <cfdi:Impuestos TotalImpuestosTrasladados="27.78">
    <cfdi:Traslados>
      <cfdi:Traslado Impuesto="002" TipoFactor="Tasa" TasaOCuota="0.080000" Importe="27.78"/>
    </cfdi:Traslados>
  </cfdi:Impuestos>
  <cfdi:Complemento>
    <tfd:TimbreFiscalDigital xmlns:tfd="http://www.sat.gob.mx/TimbreFiscalDigital" xmlns:xsi="http://www.w3.org/2001/XMLSchema-instance"
    xsi:schemaLocation="http://www.sat.gob.mx/TimbreFiscalDigital
    http://www.sat.gob.mx/sitio_internet/cfd/TimbreFiscalDigital/TimbreFiscalDigitalv11.xsd" Version="1.1" UUID="8EF41BA7-C928-4262-9826-CD0DC40B9E2C"
    FechaTimbrado="2022-09-29T17:07:59" RfcProvCertif="MAS0810247C0"
    SelloCFD="MU/mrqKSp1t7vGPbMwznLJAldd/JewJk1JPhB85YcGAmqEYjmrn5LhBwd4SkFV0e1LQtZCzVwoFVxuobLmaRb2T4KrG8neGXz0vfQorHc1yDB+PLBvA9w1/n5tEIYbkqwsVY3C9JDIi
    NoCertificadoSAT="00001000000505142236"
    SelloSAT="CZznWJnvLudL00IwhGnxLp7j2VLjlmRLZuHNu4MLG6/DDaHsJg6Q0d+Z+s251dUQI8M/1PhBPTPSKn4klcEbECnlLaSdsJfDuDNR0nNjM1BSf71knL40qqpwhw7qhQayDAWp7BZWgmy
  </cfdi:Complemento>
</cfdi:Comprobante>
```

A 2427

No. de serie del CSD del emisor

00001000000504076983

Fecha y Hora de emisión

2022-09-30T10:14:49

Folio Fiscal

64236B26-40E3-11ED-A586-00155D014009

Emisor

Lugar de expedición: 84200

RFC: GOOR681221325

Razón Social: ROSA HERLINDA GONZALEZ OSORIO

Regimen Fiscal: 621 - Incorporación Fiscal

Fecha y hora de
certificación

No. de serie del CSD del SAT

Forma de Pago

2022-09-30T12:14:50

00001000000504587508

01 - Efectivo

Receptor

RFC: GES790913CT0

Razón Social: GOBIERNO DEL ESTADO DE SONORA

Uso de CFDI: G03 - Gastos en general

Cantidad	Clave Unidad	Descripción	Valor Unitario	Importe
1.00	E48 - Unidad de servicio	Consumo de alimentos ClaveProdServ - 90101501 - Restaurantes No. ID: Impuestos: Traslados: 002 IVA Base - \$219.44 Tasa - 0.080000 Importe - \$17.56	219.44	219.44

TOTAL EN LETRA:

DOSCIENTOS TREINTA Y SIETE PESOS 00/100 MXN

Subtotal

219.44 MXN

IVAT 0.080000

17.56 MXN

Total

237.00 MXN

Método de Pago: PUE - Pago en una sola exhibición

Condiciones de Pago:

Cadena original del complemento de certificación digital del SAT

||1.1|64236B26-40E3-11ED-A586-00155D014009|2022-09-

30T12:14:50|TBN040609RKA|cDnaDoJFb1sVWTsxuLv5nxswwkBM531x82VGN33oxVDbCDLdkZDP8OqT4Gz3WWaSV4LIJxpJ7xE0Sg7sUtUCsGQRSRnmwFOvT7Tn
CubHVawAWMhME408k/cZilwcdYyCeUMuS5e16qrGseLTZe9+IQuTE20qwlX+1T/GSKL4+GZKa5eBFNSVhk6xXS741SK1vL9Zhwom961C1tpV4f1WO4s3MxxKqieQ2a
kEt6yt3O5jeSxxBhLo1C+QkCFLjXko1fHqnx3alxPs8p2r9qMa/pJwIN9DtgUy6WVm7PWHzmGwXf5VCmScAN4wi6A6i8y+kaJI02hOoAz4Y1rspo9w==||00001000000504
587508||

Sello digital del emisor

cDnaDoJFb1sVWTsxuLv5nxswwkBM531x82VGN33oxVDbCDLdkZDP8OqT4Gz3WWaSV4LIJxpJ7xE0Sg7sUtUCsGQRSRnmwFOvT7TnCubHVawAWMhME408k/cZil
wcdYyCeUMuS5e16qrGseLTZe9+IQuTE20qwlX+1T/GSKL4+GZKa5eBFNSVhk6xXS741SK1vL9Zhwom961C1tpV4f1WO4s3MxxKqieQ2aKkEt6yt3O5jeSxxBhLo1C+Qk
CFLjXko1fHqnx3alxPs8p2r9qMa/pJwIN9DtgUy6WVm7PWHzmGwXf5VCmScAN4wi6A6i8y+kaJI02hOoAz4Y1rspo9w==

Sello digital del SAT

MitO6rzxw4Zs0v4zvD6qPAyM47zVxJy7GPAaIN8JWp3NwD49e6n8w4UwciK6HvSicxww7Zxm2nJaHdF5NB7ry6IYObSPp/3vjdCo7UPRT9kMBWJZaD3u+38pEM1Grh
pupVQVLMnieaFTunnMVcbxQm2GtwwJTDiKA8/CH1zCjTka4AUIrxF7qg3w2dJvLCvpVREp5CLAPGwTveInLeQSwejvT+idc51JAKiuXVe689v7k/scKyARqcrW9Cg
YdSO13r3CMycLKt2KquSaACjN7du3EewSRMc/Tnv14sqFnU/OkjaUw4vhMGsQSNy+TQEr3cMmbfV9keWzKNtA==

Este documento es una representación impresa de un CFDI

Facture electrónicamente en <http://www.digifact.com.mx>

This XML file does not appear to have any style information associated with it. The document tree is shown below.

```
<cdfi:Comprobante xmlns:cfdi="http://www.sat.gob.mx/cfd/3" xmlns:xsi="http://www.w3.org/2001/XMLSchema-instance" Version="3.3"
xsi:schemaLocation="http://www.sat.gob.mx/cfd/3 http://www.sat.gob.mx/sitio_internet/cfd/3/cfdv33.xsd" Serie="A" Folio="2427" Fecha="2022-09-
30T10:14:49" NoCertificado="00001000000504076983"
Certificado="MIIF8DCCA9igAwIBAgIUMDAwMDEwQWZyODMwDQYJKoZIhvcNAQELBQAwggGEMSAwHgYDVQDDbBVRPUk1EQUQgQ00VSVE1GSUNBRE9SQTEuMCwGA1UECgw1U0VSVk1E
Moneda="MXN" TipoDeComprobante="I" MetodoPago="PUE" FormaPago="01" SubTotal="219.44" Total="237.00" LugarExpedicion="84200"
Sello="cDnaDoJjFb1sVWTSxULv5NxsxwBMS31x82VGN33oxVDbCDLdKzDP80qT4Gz3WwASV4LlJxpJ7xE0Sg7sUtUCsGQR5RnmwF0vT7TnCubHvAwAwMhME408k/cZiIwcdYyCeUMuS5e16qrGseLTZe
<cfdi:Emisor Rfc="600R681221325" Nombre="ROSA HERLINDA GONZALEZ OSORIO" RegimenFiscal="621"/>
<cfdi:Receptor Rfc="GES790913CT0" Nombre="GOBIERNO DEL ESTADO DE SONORA" UsoCFDI="G03"/>
<cfdi:Conceptos>
<cfdi:Concepto ClaveProdServ="900101501" Cantidad="1.00" ClaveUnidad="E48" Descripcion="Consumo de alimentos" ValorUnitario="219.44"
Importe="219.44"/>
<cfdi:Impuestos>
<cfdi:Traslados>
<cfdi:Traslado Base="219.44" Impuesto="002" TipoFactor="Tasa" TasaOCuota="0.080000" Importe="17.56"/>
</cfdi:Traslados>
</cfdi:Impuestos>
</cfdi:Concepto>
</cfdi:Conceptos>
<cfdi:Impuestos TotalImpuestosTrasladados="17.56">
<cfdi:Traslados>
<cfdi:Traslado Impuesto="002" TipoFactor="Tasa" TasaOCuota="0.080000" Importe="17.56"/>
</cfdi:Traslados>
</cfdi:Impuestos>
</cfdi:Comprobante>
<cfdi:TimbreFiscalDigital xmlns:tfd="http://www.sat.gob.mx/TimbreFiscalDigital" xmlns:xsi="http://www.w3.org/2001/XMLSchema-instance"
xsi:schemaLocation="http://www.sat.gob.mx/TimbreFiscalDigital
http://www.sat.gob.mx/sitio_internet/cfd/TimbreFiscalDigital/TimbreFiscalDigitalv11.xsd" Version="1.1" UUID="64236B26-40E3-11ED-A586-00155D014009"
FechaTimbrado="2022-09-30T12:14:50" RfcProvCertif="TBN040609RKA"
SelloCFD="cDnaDoJjFb1sVWTSxULv5NxsxwBMS31x82VGN33oxVDbCDLdKzDP80qT4Gz3WwASV4LlJxpJ7xE0Sg7sUtUCsGQR5RnmwF0vT7TnCubHvAwAwMhME408k/cZiIwcdYyCeUMuS5e16qr
NoCertificadoSAT="00001000000504587508"
SelloSAT="MitQ6rzxw4Zs0v4zv06qPAM47z1vXyJ7GPAaIN8Jwp3NwD49e6n8w4Uwcik6HvSixzww7Zxm2nJaHdF5NB7ry61Y0bsPp/3vjdc07UPRT9kMBWJZaD3u+38pEM1GrhpupVQVLmmeaf
</cfdi:Complemento>
</cfdi:Comprobante>
```

**HACIENDA**
SECRETARÍA DE HACIENDA Y CRÉDITO PÚBLICO**SAT**
SERVICIO DE ADMINISTRACIÓN TRIBUTARIA**Verificación de comprobantes fiscales digitales por internet**

RFC del emisor	Nombre o razón social del emisor	RFC del receptor	Nombre o razón social del receptor
GOOR681221325	ROSA HERLINDA GONZALEZ OSORIO	GES790913CT0	GOBIERNO DEL ESTADO DE SONORA
Folio fiscal	Fecha de expedición	Fecha certificación SAT	PAC que certificó
64236B26-40E3-11ED-A586-00155D014009	2022-09-30T10:14:49	2022-09-30T12:14:50	TBN040609RKA
Total del CFDI	Efecto del comprobante	Estado CFDI	Estatus de cancelación
\$237.00	Ingreso	Vigente	Cancelable sin aceptación

Imprimir



HOTELERA DE AGUA PRIETA
CALLE PRIMERA AVENIDA 6 No. 599, COL. Centro,
Agua Prieta, Sonora, México, C.P. 84200
TEL. 6333382168
R.F.C. HAP740326NB5
Régimen Fiscal: 601 - General de Ley Personas Morales
Lugar de Expedición: 84200

CFDI Versión 3.3
Tipo de Comprobante
I - Ingreso
Factura
B - 8607
Fecha y Hora de Emisión
30/9/2022 10:22:14

Datos del Cliente:	Fecha y Hora de Certificación
Nombre: GOBIERNO DEL ESTADO DE SONORA	Septiembre 30 2022 - 12:22:16
R.F.C.: GES790913CTO	Uso del CFDI
Domicilio: COMONFORT Y DR. PALIZA No. S/N, CENTENARIO, C.P. 83260, Hermosillo, Sonora, México	G03 - Gastos en general

Forma de Pago	28 - Tarjeta de débito	Método de pago	PUE - Pago en una sola exhibición	Moneda	MXN - Peso Mexicano
---------------	------------------------	----------------	-----------------------------------	--------	---------------------

Clave SAT	Unidad Clave SAT	Cant.	Concepto / rpción	Valor Unitario	Base	Tipo Impuestos	Tipo Factor	Tasa/ Cuota	Importe imp/Ret	Importe
90111802	SERVICIO-E48	1.00	HABITACION DOBLE	\$927.270	927.27	002IVA	Tasa	0.080000	74.18	\$927.27

Fecha Llegada	Fecha Salida	Cuarto / Folio
29 DE SEPTIEMBRE DEL 2022	30 DE SEPTIEMBRE DEL 2022	112

Importe con letra:	Subtotal	\$927.27
MIL VEINTE PESOS 00/100 M.N.	I.S.H.	\$18.55
Serie del Certificado del emisor	Impuestos Traslados	\$74.18
Folio fiscal	Total	\$1,020.00
No. de Serie del Certificado del SAT		

Sello Digital del CFDI

Qmc6TP2uR/hAKm2mHfQjSurN9yHoQuVoV/sIAY2NXTFsEVuW5LQawwkiaRFEnbNsM56jFrg4AqXejq07L1JH
QmKD9kSbdQnYfUkS9c5v572nZDUHdkkHXpoc6O0wBCp+WkwrJtsot8fCm9mTp0ve2D1EaKOV53Do6A6+hjWuYL
/WVQ2+KpFIS4Lhvv8g2rciwGVjftjcxJEMSVYprb6YAz01fHjzWfNHRJfPstDhwO8DW1ORvXBCf9z2i7roSh
T1q/AXaja/Q0t5CnrOisrBghGJLbe0dJLLbABFPxcYTctowrRhMeUM2Log2DDzZjRnUMi6Ak4M3ponDrJcg==

Sello del SAT

cB1jGfXCforbeUVruoQJaguGb1rbD+1ZPEX+m9QZVOB+wj9ksLg5BkP3iAi5OadQIN4Rs1BFUYJZ1j5q
55qR2zy18daHiX3xfcl2TN50A8t5xBbt0xCgpxlg/hPSY4rEwogZgLoipW9QwMoz/rIpfiFVajrjxH
8nbPwy3nY9DMklgWwVufpf1HNWkBX2dmn9qAdLluTwS4DUAvxXlJOXffMiYvutVQ0S9EhP6mngC669N
I+2F/qrVHNOikdaU6BFyAA/VyBeAicOkLaj17qGoiw9F7QT0QAs09puXASQBSi0XbaFAFxf43P8mAWY
9bewVlydWra3Yeo2GskSTQ==

Cadena original del complemento de certificación digital del SAT

[1.1]4DE55E6C-8AD4-4E0D-8B7C-F73C4B70554E|2022-09-30T12:22:16|MAS0810247C0|Qmc6
TP2uR/hAKm2mHfQjSurN9yHoQuVoV/sIAY2NXTFsEVuW5LQawwkiaRFEnbNsM56jFrg4AqXejq07L1
JHqMkD9kSbdQnYfUkS9c5v572nZDUHdkkHXpoc6O0wBCp+WkwrJtsot8fCm9mTp0ve2D1EaKOV53Do6A
6+hjWuYL/WVQ2+KpFIS4Lhvv8g2rciwGVjftjcxJEMSVYprb6YAz01fHjzWfNHRJfPstDhwO8DW1ORv
XBCf9z2i7roShT1q/AXaja/Q0t5CnrOisrBghGJLbe0dJLLbABFPxcYTctowrRhMeUM2Log2DDzZjR
nUMi6Ak4M3ponDrJcg==|00001000000505142236|



Información Adicional:
OBSERVACIONES:

CFDI Relacionado:

Tipo Relación:	CFDI Relacionado:
-	

Este documento es una representación impresa de un CFDI

Implementado por: Ing. Georgino Barraza B. / NETCOM SOLUCIONES INFORMATICAS/ TEL. 633 121 9264 / AGUA PRIETA, SON. / FACEBOOK: /NETCOM SOLUCIONES



Verificación de comprobantes fiscales digitales por internet

RFC del emisor	Nombre o razón social del emisor	RFC del receptor	Nombre o razón social del receptor
HAP740326NB5	HOTELERA DE AGUA PRIETA	GES790913CT0	GOBIERNO DEL ESTADO DE SONORA
Folio fiscal	Fecha de expedición	Fecha certificación SAT	PAC que certificó
4DE55E6C-8AD4-4E0D-8B7C-F73C4B70554E	2022-09-30T10:22:14	2022-09-30T12:22:16	MAS0810247C0
Total del CFDI	Efecto del comprobante	Estado CFDI	Estatus de cancelación
\$1,020.00	Ingreso	Vigente	Cancelable con aceptación

Imprimir



Steak House Bar

AGUSTIN JAIME DURAZO MORENO

CALLE 10 Y 11 AVENIDA 20 No. SN No. Int LOCAL 1,
COL. NUEVA ESPERANZA,
AGUA PRIETA, SONORA, México, C.P. 84200
TEL. 6333380959

R.F.C. DUMA871103RP5

Régimen Fiscal: 612 - Personas Físicas con
Actividades Empresariales y Profesionales
Lugar de Expedición: 84200

CFDI Versión 3.3	
Tipo de Comprobante	
I - Ingreso	
Factura	
FCO - 6972	
Fecha y Hora de Emisión	30/9/2022 15:58:10

Datos del Cliente:		Fecha y Hora de Certificación
Nombre:	GOBIERNO DEL ESTADO DE SONORA	Septiembre 30 2022 - 17:58:13
R.F.C.:	GES790913CT0	Uso del CFDI
Domicilio:	COMONFORT Y DR. PALIZA No. SN, CENTENARIO, C.P. 83260, HERMOSILLO, SONORA, MEXICO	G03 - Gastos en general

Forma de Pago	04 - Tarjeta de crédito	Método de pago	PUE - Pago en una sola exhibición	Moneda	MXN - 1.0000
---------------	-------------------------	----------------	-----------------------------------	--------	--------------

Clave SAT	Unidad Clave SAT	Cant.	Concepto / Descripción	Valor Unitario	Tipo Impuestos	Tipo Factor	Tasa/Cuota	Importe Imp/Ret	Importe
90101501	SERVICIO-E48	1.00	CONSUMO DE ALIMENTOS	\$657.41	002IVA	Tasa	0.080000	52.59	\$657.41

Importe con letra:	SETECIENTOS DIEZ PESOS 00/100 M.N.	Subtotal	\$657.41
--------------------	------------------------------------	----------	----------

Serie del Certificado del emisor	00001000000513602997	Impuestos Traslados	\$52.59
Folio fiscal	8504C9AF-7B63-4AF4-985C-6F03F7488D42	Total	\$710.00
No. de Serie del Certificado del SAT	00001000000505142236		

Sello Digital del CFDI

apts2OL06OR174zj7Vc9adk+0hpqNq9Mpbex1Oaf8cBW8naQ08veh8jyKQmDnlCeJpJ/t4F1H4jMEWRhRjU
bDqGpSdXlitrQ4BcfUA2K7P0olwI+IRUvW0xVhRWkzCQcS09FC3a8sWDzoUZgZeSpeOolxZFbbSuJlFyN3UGq
nWxlybZ/uvKL3JN2vWYwrsz0rDbLzWlqTNnp/rjwpl3hGwfdIzW1d6EycO0VnDAdHroPBMWfoEAQt1b1rkJaF
+IH1k81hPZUEPyXQaDDJeUjkeOoDRsaABS/XTsjcfalgsguKGpEdS89WnikmukwuJ0uuawQ77N0wD2ic7I5A==

Sello del SAT

bG6GuWT7a5Y5xUmbX+jhelh6dbje8Uy12N02WZW5d4h0+bb5mbdnwIFRmyr90FRrdUxpb2LSZlIGD+t
WPJ7xDF8K3NEDPUTasfdXRGd/1GD5I7elQNKv65xhUH3o/fwK8C9GctFS+lu+cITyNAigK09VkpGPEuw
s5t25ms1jhOs2y4MgGlu6ozKUrBWhalZSEZ0+hiLe5yvNr8KzhRBTf/SgP0RgcV+aQLp+rdRR1ESBNm
n5J4ov2E/+3CINQ2eNLW0IfuDOX5DzuG2gc+T/ScOzzk8CjdoYdeWjVl6BzVlwn5DilDa97ozM0mTNeX
mb2Gr6dpocv/E0P91wEOxg==

Cadena original del complemento de certificación digital del SAT

||1.1|8504C9AF-7B63-4AF4-985C-6F03F7488D42|2022-09-30T17:58:13|MAS0810247C0|apts
p2OL06OR174zj7Vc9adk+0hpqNq9Mpbex1Oaf8cBW8naQ08veh8jyKQmDnlCeJpJ/t4F1H4jMEWRhR
jUbdqGpSdXlitrQ4BcfUA2K7P0olwI+IRUvW0xVhRWkzCQcS09FC3a8sWDzoUZgZeSpeOolxZFbbSuJl
iFyN3UGqnWxlybZ/uvKL3JN2vWYwrsz0rDbLzWlqTNnp/rjwpl3hGwfdIzW1d6EycO0VnDAdHroPBMW
foEAQt1b1rkJaF+IH1k81hPZUEPyXQaDDJeUjkeOoDRsaABS/XTsjcfalgsguKGpEdS89WnikmukwuJ0
uuawQ77N0wD2ic7I5A==|00001000000505142236|



CFDI Relacionado:

Tipo Relación:	CFDI Relacionado:
-	

Este documento es una representación impresa de un CFDI

Implmentado por: Ing. Georgino Barrasa B. / NETCOM SOLUCIONES INFORMATICAS/ TEL. 633 121 9264 / AGUA PRIETA, SON. / FACEBOOK: /NETCOM SOLUCIONES

This XML file does not appear to have any style information associated with it. The document tree is shown below.

```
<cfdi:Comprobante xmlns:cfdi="http://www.sat.gob.mx/cfd/3" xmlns:xsi="http://www.w3.org/2001/XMLSchema-instance"
xsi:schemaLocation="http://www.sat.gob.mx/cfd/3 http://www.sat.gob.mx/sitio_internet/cfd/3/cfdv33.xsd" Version="3.3" Serie="FCO" Folio="6972"
Fecha="2022-09-30T15:58:10"
Sello="apts20L060R174zj7Vc9adk+0hpqNq9Mpbex10af8cBWBnaQ08veh8jyKQmDnCeJpJ/t4F1H41jMEWRhRjUbDqGPsdxilrQ4BcfUA2K7P0oIw1+iRUvW0xVhRWkzCQcS09FC3a8sW0ZuZ
FormaPago="04" NoCertificado="00001000000513602997"
Certificado="MIIF/zCCA+egAwIBAgIUMDAwMDEwMDAwMDA1MTM2MDI5OTcwDQYJKoZIhvcNAQELBQAwggGEMSAwHgYDVQDDbDdVVVRPUk1EQUQgQ0VSVE1GSUNBRE9SQTEuMCwGA1UECgw1U0VSVk1C
SubTotal="657.41" Moneda="MXN" Total="710.00" TipoDeComprobante="I" MetodoPago="PUE" LugarExpedicion="84200">
  <cfdi:Emisor RegimenFiscal="612" Rfc="DUMA871103RP5" Nombre="AGUSTIN JAIME DURAZO MORENO"/>
  <cfdi:Receptor Rfc="GES790913CT0" Nombre="GOBIERNO DEL ESTADO DE SONORA" UsoCFDI="G03"/>
  <cfdi:Conceptos>
    <cfdi:Concepto ClaveProdServ="90101501" ClaveUnidad="E48" Cantidad="1.00" Unidad="SERVICIO" NoIdentificacion="1" Descripcion="CONSUMO DE ALIMENTOS"
      ValorUnitario="657.41" Importe="657.41">
      <cfdi:Impuestos>
        <cfdi:Traslados>
          <cfdi:Traslado Base="657.41" Impuesto="002" TipoFactor="Tasa" TasaOCuota="0.080000" Importe="52.59"/>
        </cfdi:Traslados>
      </cfdi:Impuestos>
    </cfdi:Concepto>
  </cfdi:Conceptos>
  <cfdi:Impuestos TotalImpuestosTrasladados="52.59">
    <cfdi:Traslados>
      <cfdi:Traslado Impuesto="002" TipoFactor="Tasa" TasaOCuota="0.080000" Importe="52.59"/>
    </cfdi:Traslados>
  </cfdi:Impuestos>
  <cfdi:Complemento>
    <cfdi:TimbreFiscalDigital xmlns:tfd="http://www.sat.gob.mx/TimbreFiscalDigital" xmlns:xsi="http://www.w3.org/2001/XMLSchema-instance"
      xsi:schemaLocation="http://www.sat.gob.mx/TimbreFiscalDigital
      http://www.sat.gob.mx/sitio_internet/cfd/TimbreFiscalDigital/TimbreFiscalDigitalv11.xsd" Version="1.1" UUID="8504C9AF-7B63-4AF4-985C-6F03F7488D42"
      FechaTimbrado="2022-09-30T17:58:13" RfcProvCertif="MAS0810247C0"
      SelloCFD="apts20L060R174zj7Vc9adk+0hpqNq9Mpbex10af8cBWBnaQ08veh8jyKQmDnCeJpJ/t4F1H41jMEWRhRjUbDqGPsdxilrQ4BcfUA2K7P0oIw1+iRUvW0xVhRWkzCQcS09FC3a8
      NoCertificadoSAT="00001000000505142236"
      SelloSAT="bG6GuW7a5Y5xUmbX+jheIh6dbjuE8Uy12N02ZW5d4h0+bb5mbdnwiFRmyr90FRndUxpb2LSZ1IGD+tWPj7xDF8k3NEDPUTasfdXRGd/1GD517eIQNkv65xUH3o/fwK8C9GCtFS+I
    </cfdi:Complemento>
  </cfdi:Comprobante>
```



Verificación de comprobantes fiscales digitales por internet

RFC del emisor	Nombre o razón social del emisor	RFC del receptor	Nombre o razón social del receptor
DUMA871103RP5	AGUSTIN JAIME DURAZO MORENO	GES790913CT0	GOBIERNO DEL ESTADO DE SONORA
Folio fiscal	Fecha de expedición	Fecha certificación SAT	PAC que certificó
8504C9AF-7B63-4AF4-985C-6F03F7488D42	2022-09-30T15:58:10	2022-09-30T17:58:13	MAS0810247C0
Total del CFDI	Efecto del comprobante	Estado CFDI	Estatus de cancelación
\$710.00	Ingreso	Vigente	Cancelable sin aceptación

Imprimir

**RESTAURANT ELBA S.A DE C.V.**

CALLE 5 DE MAYO 901-- COLONIA LA LOMA C.P. 84600

SANTA ANA, SONORA TEL. (641)32-41697

R.F.C. REL900723Q60

Moneda MXN Tipo de Comprobante I Ingreso

No de Serie del Certificado del CSD: 00001000000505574881 Fecha y Hora de Timbrado: 30/09/2022 21:09:10 RFCProvCertif PPD101129EA3

Folio Fiscal:6334980C-81D3-4F7E-ABCC-B0B51C5CE777 No. de Serie del Certificado del SAT:00001000000504204971

601 Regimen General De Ley Personas Morales

FACTURA

Serie	A
Folio	447178
Fecha	30/sep./2022

RFC Receptor: GES790913CT0

Lugar de Expedición: 84600 Fecha y Hora de Emisión:30/09/2022 19:09: 11

Nombre: GOBIERNO DEL ESTADO DE SONORA**Uso del CFDI:** G03 Gastos en general

Clave Prod. o Servicio	No. de Identif.	Cant.	Clave Unidad	Unidad	Concepto	Precio Unitario	Importe
90101501	0001	1.00	E48	SERVICIO	CONSUMO DE ALIMENTOS	94.83	94.83

Impuesto Traslado: Base:94.83 Impuesto:002 Tipo factor:Tasa Tasa o Cuota:0.160000 Importe:15.17

Forma de Pago: 04 Tarjeta de crédito

Medio de Pago: PUE Pago en una sola exhibición

Total con Letra: Ciento diez pesos con 00/100 MXN

**Sello Digital del CFDI:**

Xtw3PsbmhZmsjI/Z8P2U7ruxVn372Sj9iuVzVL2CUv8o+wOXZuQYPwGDvZPx9Hp6VZtaO2hYYi3I23PxiEOwxGHRkdunOrRNnM+21NTiB1qPRueYG7T7Omp3t/xGw1OD9gKvdhTq1bNwL1gkGSXZLuEH2tcuCi+i/5sObd92QS+x6EJsmWPUHP0EECzixipnDwzQ8gr2JE3o846JtsmTzwBhN+OlpbyERdxqrWn4rCdUhYd8zHdmI2F0f1StpFZPfwVdIDETjp0vVpx2O4asZaO
MP7Ijz0SbFMmx8IR/blupCQf1I91smXaleRCQUkmU4wAn3I5aeW0sEJUCw==

Sello del SAT:

YWQZaZX4RN4SjQ5QKbTtwMQypmQeUrMCb1kmi5YhEdA59rTdtYJILFXZH808CHF9znSXYIR4y1a2H6Ljk9Yu55GofCipxjUlkvh0ql7nnBpT/eNOY18HMCTIAJhVb6p7D8a5K2+NrH0S9
//Fmo3i758HxP5w59dE6zC4RUfnnwX451EKe3IHlnjzpS2B9Ku3KvO47+WuTZmz+08Xlx7+kGVPSWbGAKSjLbRBdBwJvKdKHxZN1iJP2hELVe2AUxvQamz7m5xv/zGCdSknonWKg7N
pklvTscs3Ad53tMN7mmJmtTJrC4nPxVQRqr7HSnGeju7qaw3owyaUNbsw==

Cadena Original:

[[3.3|6334980C-81D3-4F7E-ABCC-B0B51C5CE777|2022-09-30T21:09:10|Xtw3PsbmhZmsjI/Z8P2U7ruxVn372Sj9iuVzVL2CUv8o+wOXZuQYPwGDvZPx9Hp6VZtaO2hYYi3I23PxiEO
wxGHRkdunOrRNnM+21NTiB1qPRueYG7T7Omp3t/xGw1OD9gKvdhTq1bNwL1gkGSXZLuEH2tcuCi+i/5sObd92QS+x6EJsmWPUHP0EECzixipnDwzQ8gr2JE3o846JtsmTzwBhN+Olpb
yERdxqrWn4rCdUhYd8zHdmI2F0f1StpFZPfwVdIDETjp0vVpx2O4asZaOMP7Ijz0SbFMmx8IR/blupCQf1I91smXaleRCQUkmU4wAn3I5aeW0sEJUCw==|00001000000504204971|]

SUBTOTAL	94.83
I.V.A. 16%	15.17
TOTAL	110.00

This XML file does not appear to have any style information associated with it. The document tree is shown below.

```
<cfdi:Comprobante xmlns:cfdi="http://www.sat.gob.mx/cfd/3" xmlns:xsi="http://www.w3.org/2001/XMLSchema-instance"
Certificado="MIIF9jCCA96gAwIBAgIUMDAwMDEwMDA1MDU1NzQ0DEwDQYJKoZIhvcNAQELBQAwggGEMSAwHgYDVQDDbBVVRPUk1EQUQgQ0VSVE1GSUNBRE9SQTEuMCwGA1UECgw1U0VSVk1E
CondicionesDePago="Contado" Fecha="2022-09-30T19:09:11" Folio="447178" FormaPago="04" LugarExpedicion="84600" MetodoPago="PUE" Moneda="MXN"
NoCertificado="000010000000505574881"
Sello="Xtw3PsbmhZmsIj1/Z8P2U7ruxVn372Sjg9iuVzVL2CUv8o+wOXZuQYPwGDvZPx9Hp6VZta02hYYi3l23PrxiE0wxGhrkdun0rRnNm+21NTtB1qPRueYG7T70mp3t/xGw10D9gKvdhTq1bNwL1g
Serie="A" SubTotal="94.83" TipoCambio="1" TipoDeComprobante="I" Total="110.00" Version="3.3" xsi:schemaLocation="http://www.sat.gob.mx/cfd/3"
http://www.sat.gob.mx/sitio_internet/cfd/3/cfdv33.xsd">
<cfdi:Emisor Nombre="RESTAURANT ELBA S.A DE C.V." RegimenFiscal="601" Rfc="REL900723Q60"/>
<cfdi:Receptor Nombre="GOBIERNO DEL ESTADO DE SONORA" Rfc="GES790913CT0" UsoCFDI="G03"/>
<cfdi:Conceptos>
<cfdi:Concepto Cantidad="1.00" ClaveProdServ="90101501" ClaveUnidad="E48" Descripcion="CONSUMO DE ALIMENTOS" Importe="94.83" NoIdentificacion="0001"
Unidad="SERVICIO" ValorUnitario="94.830000">
<cfdi:Impuestos>
<cfdi:Traslados>
<cfdi:Traslado Base="94.83" Importe="15.17" Impuesto="002" TasaOCuota="0.160000" TipoFactor="Tasa"/>
</cfdi:Traslados>
</cfdi:Impuestos>
</cfdi:Concepto>
</cfdi:Conceptos>
<cfdi:Impuestos TotalImpuestosTrasladados="15.17">
<cfdi:Traslados>
<cfdi:Traslado Importe="15.17" Impuesto="002" TasaOCuota="0.160000" TipoFactor="Tasa"/>
</cfdi:Traslados>
</cfdi:Impuestos>
<cfdi:Complemento>
<tfd:TimbreFiscalDigital xmlns:tfd="http://www.sat.gob.mx/TimbreFiscalDigital" FechaTimbrado="2022-09-30T21:09:10"
NoCertificadoSAT="000010000000504204971" RfcProvCertif="PPD101129EA3"
SelloCFD="Xtw3PsbmhZmsIj1/Z8P2U7ruxVn372Sjg9iuVzVL2CUv8o+wOXZuQYPwGDvZPx9Hp6VZta02hYYi3l23PrxiE0wxGhrkdun0rRnNm+21NTtB1qPRueYG7T70mp3t/xGw10D9gKvdhTq
SelloSAT="YwQZaZX4RN4SjQ5QKbTtwMQypmQeUrMCb1kmi5YhEdA59rTdtYJILFxZH808cHF9znSXY1R4y1a2H6Ljk9Yu55GojfcIpxjUlkvh0qI7hn8pT/eNOY18HMCtiAJhVb6p7D8a5K2+NrH
UID="6334980C-81D3-4F7E-ABCC-B0B51C5CE777" Version="1.1" xsi:schemaLocation="http://www.sat.gob.mx/TimbreFiscalDigital
http://www.sat.gob.mx/sitio_internet/cfd/TimbreFiscalDigital/TimbreFiscalDigitalv11.xsd"/>
</cfdi:Complemento>
</cfdi:Comprobante>
```

**Verificación de comprobantes fiscales digitales por internet**

RFC del emisor	Nombre o razón social del emisor	RFC del receptor	Nombre o razón social del receptor
REL900723Q60	RESTAURANT ELBA S.A DE C.V.	GES790913CT0	GOBIERNO DEL ESTADO DE SONORA
Folio fiscal	Fecha de expedición	Fecha certificación SAT	PAC que certificó
6334980C-81D3-4F7E-ABCC-B0B51C5CE777	2022-09-30T19:09:11	2022-09-30T21:09:10	PPD101129EA3
Total del CFDI	Efecto del comprobante	Estado CFDI	Estatus de cancelación
\$110.00	Ingreso	Vigente	Cancelable sin aceptación

[Imprimir](#)